

I. Òrgans de govern

El Ple

El Ple és l'òrgan sobirà de l'Institut d'Estudis Catalans. És constituït pels membres numeraris, els emèrits i els presidents de les societats filials.

Els membres formen les seccions, que, des del 25 de setembre de 1989, són les cinc següents: Secció Històrico-Arqueològica, Secció de Ciències Biològiques, Secció de Ciències i Tecnologia, Secció Filològica i Secció de Filosofia i Ciències Socials. (Vegeu el capítol III, «Les seccions».)

Equip de Govern

L' Equip de Govern assisteix el president en les seves funcions executives i administratives.

President:	Joandomènec Ros i Aragonès
Vicepresident:	Jaume de Puig i Oliver
Vicepresidenta:	Mariàngela Vilallonga Vives (fins al 22.4.2019) Marta Prevosti i Monclús (des del 23.4.2019)
Secretari general:	Josep Enric Llebot Rabagliati

Consell Permanent

El Consell Permanent actua per delegació del Ple i exerceix el govern de la corporació. És format per l'Equip de Govern i els presidents de les cinc seccions.

Presidents de les seccions:	Ramon Pinyol i Torrents <i>(Secció Històrico-Arqueològica)</i> Pere Puigdomènech i Rosell <i>(Secció de Ciències Biològiques)</i> Joan Antoni Solans i Huguet (fins al 18.11.2018)
-----------------------------	--

Alicia Casals i Gelpí (des del 19.11.2018)

(Secció de Ciències i Tecnologia)

M. Teresa Cabré i Castellví

(Secció Filològica)

Maria Corominas i Piulats

(Secció de Filosofia i Ciències Socials)

Consells de govern de les seccions

Les seccions de l'IEC es corresponen amb grans unitats temàtiques de la ciència i la tecnologia. Són regides per un consell de govern format per un president, un vicepresident, un secretari i un tresorer.

Secció Històrico-Arqueològica

President:	Ramon Pinyol i Torrents
Vicepresident:	Antoni Riera i Melis
Secretari:	Antoni Simon i Tarrés
Tresorer:	Bonaventura Bassegoda i Hugas

Secció de Ciències Biològiques

President:	Pere Puigdomènech i Rosell
Vicepresident:	Ramon Bartrons i Bach
Secretària:	Montserrat Aguadé i Porres
Tresorer:	Joaquim Gosálbez i Noguera

Secció de Ciències i Tecnologia

President:	Joan Antoni Solans i Huguet
Vicepresidenta:	Alicia Casals i Gelpí
Secretari:	Antoni Olivé i Ramon
Tresorer:	Miquel Canals i Artigas

Secció Filològica

Presidenta:	M. Teresa Cabré i Castellví
Vicepresident:	Ramon Sistac i Vicén
Secretària:	Mila Segarra i Neira
Tresorer:	Màrius Serra i Roig

Secció de Filosofia i Ciències Socials

Presidenta:	Maria Corominas i Piulats
Vicepresident:	Josep M. Panareda Clopés
Secretari:	Joaquim Arnau Querol
Tresorera:	Maria Dolors Garcia Ramon

Presidents de les societats filials

Amics de l'Art Romànic

Presidenta:	Francesca Español i Bertran
-------------	-----------------------------

Associació Catalana de Ciències de l'Alimentació

Presidenta:	Montserrat Rivero Urgell
-------------	--------------------------

Associació Catalana de Sociologia

Presidenta:	Marta Soler Gallart
-------------	---------------------

Institució Catalana d'Estudis Agraris

President:	Jordi Sala i Casarramona
------------	--------------------------

Institució Catalana d'Història Natural

President/a:	Joan Pino i Vilalta (fins al 29.10.2018) Jordina Belmonte Soler (des del 30.10.2018)
--------------	---

Societat Catalana d'Economia

President: Eduard Arruga i Valeri

Societat Catalana d'Estudis Clàssics

President/a: Montserrat Jufresa i Muñoz
(fins al 12.6.2019)
Carles Garriga Sans
(des del 13.6.2019)

Societat Catalana d'Estudis Hebraics

President: Pere Casanellas i Bassols

Societat Catalana d'Estudis Històrics

President: Jaume Sobrequés i Callicó

Societat Catalana d'Estudis Jurídics

President: Josep Cruanyes i Tor

Societat Catalana d'Estudis Litúrgics

President: Miquel dels Sants Gros i Pujol

Societat Catalana d'Estudis Numismàtics

President: Miquel de Crusafont i Sabater
(fins al 8.4.2019)
Rossend Casanova i Mandri
(des del 9.4.2019)

Societat Catalana d'Història de la Ciència i de la Tècnica

President: Alfons Zarzoso Orellana

Societat Catalana d'Ordenació del Territori

President: Josep A. Báguena Latorre

Societat Catalana de Biologia

Presidenta: Montserrat Corominas i Guiu

Societat Catalana de Comunicació

President: Jordi Bèrrio Serrano
(fins al 16.10.2018)
Sergi Cortiñas Rovira
(des del 17.10.2018)

Societat Catalana de Filosofia

President: Josep Monserrat i Molas

Societat Catalana de Física

President: Joan Parellada Sabata

Societat Catalana de Geografia

President: Josep Oliveras i Samitier

Societat Catalana de Llengua i Literatura

President: Manuel Llanas i Pont

Societat Catalana de Matemàtiques

President/a: Xavier Jarque i Ribera
(fins al 6.2.2019)
Dolors Herbera i Espinal
(des del 7.2.2019)

Societat Catalana de Musicologia

President: Jordi Ballester Gibert

Societat Catalana de Pedagogia

President/a: Martí Teixidó i Planas
(fins al 18.6.2019)
Carme Rider i Serra
(des del 19.6.2019)

Societat Catalana de Química

President: Carles Bo i Jané

Societat Catalana de Sociolingüística

President: Joan Pujolar Cos
(fins al 30.5.2019)
Miquel Àngel Pradilla Cardona
(des del 31.5.2019)

Societat Catalana de Tecnologia

Presidenta: Núria Salán Ballesteros

Societat Catalana de Terminologia

President: Miquel-Àngel Sànchez i Ferriz

Societat d'Història de l'Educació dels Països de Llengua Catalana

President: Joan Soler i Mata

Estructura administrativa

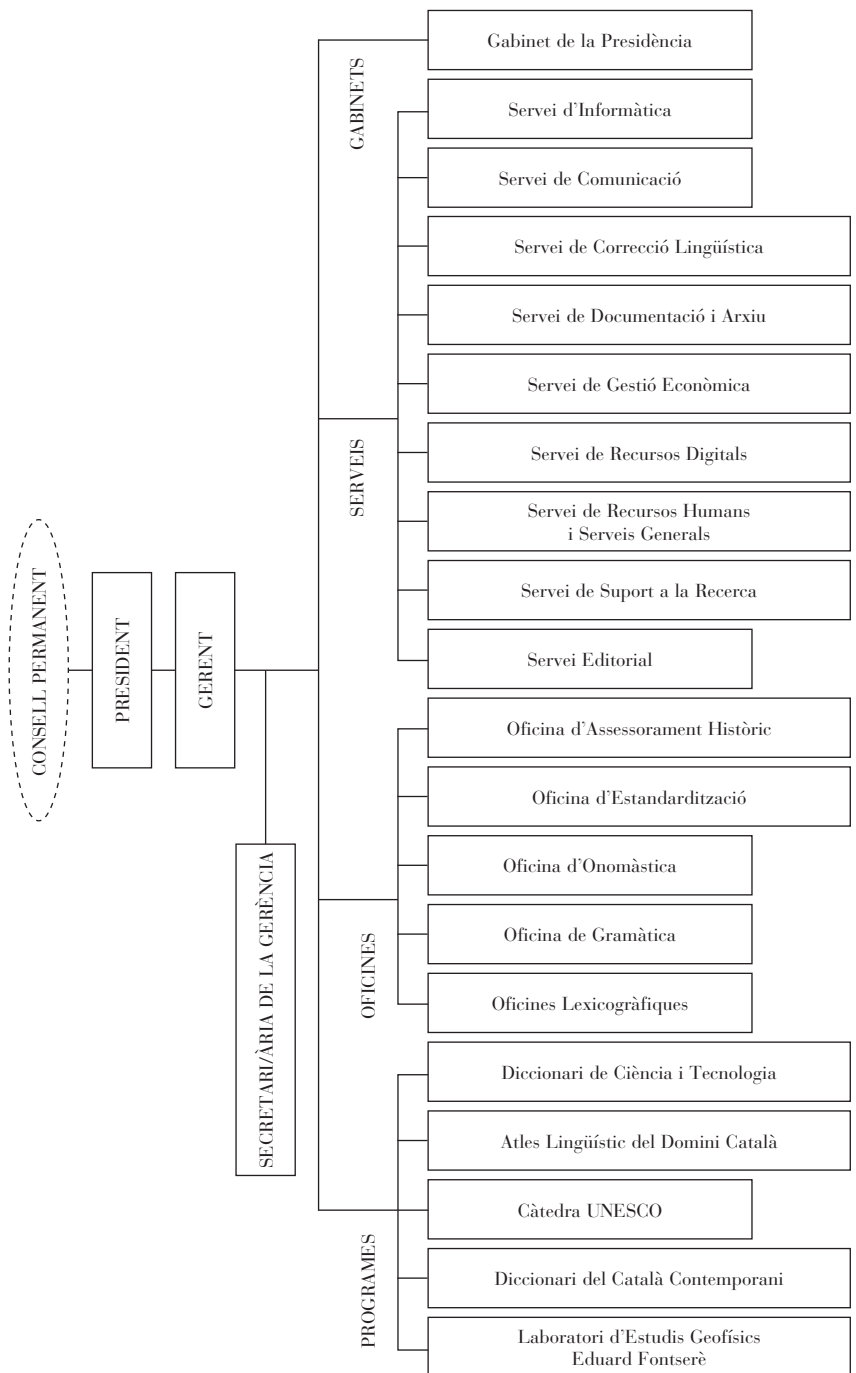

Nòmina del personal

Sara Adell i Roura

Marc Alcalà i Borrell

M. Teresa Balagué i Sort

Marta Balasch Guerrero

M. del Mar Batlle Gutiérrez

Blanca Betriu Recha

Antònia Blanco Ruiz

Gemma Boada Pérez

Silvia Braitó

M. Cristina Bustó i Menéndez

Ferran Cabellos Romero

Laia Campañà Mormeneo

Eduard Campos Jiménez

Roger Cascales Puerto

Laia Castanyer Teixidó

M. Lluïsa Castellón i Molina

Mercè Castells i Baldrich

Anna Chamizo i Tarté

Albert Clavero Arnau

Irene Comas i Alsina

Ramon Corbella Bosch

Fàtima Duarte i Ortega

Marta Ejarque i Pavia

Antoni Escolà i Banqué

Marta Fabregat i Marco

Eva Faustino Vidal

Judit Feliu Cortès

F. Xavier Ferré i Mariscot

Antònia Ferrer i Gràcia

Marta Folia i Campos

Anna Font Reñé

Carla Fontclara Serrallonga

Eva Forés Castell

Imma Fradera i Castillo

M. Rosa Franquesa i Bonet

Núria Fuster i Postico

Mariàngels Gallego i Ribó

Roser Gatell Pujol

Eva Gil Bel

Georgina Goberna Baradat

Cristina Guirado Gil

Núria Jolis i Masjuan

Kimberly Katte

Robert Latorre Soto

Ernest Llompart Carbó

Lídia Lluís Gavaldà

Sílvia López i Caballer

Daniel Luján Cazalilla

Mercè Martí Bassols

Cora Martín Paños

M. Àngels Martínez Salom

Begonya Masdefiol Aldeano

Josep M. Mestres i Serra

Eulàlia Miret i Raspall

Pere Montalat i Buscató

Maria Amor Montané March

Mercè Montaña i del Agua

Isabel Munujos i Sala

Santiago Muxach Riubrogent

Lluís Olivé Duran

Bernat Oliver Majó

David Ordóñez i García

Josep Maria Palau Baduell

Manuel Pascual i Rodríguez

Berta Pedemonte Miquel

Ester Pedreño Puertas

Lliris Picó Carbonell

Mar Pongiluppi Gomila

Ester Prat Alsina

Gemma Pujol Vallès

Joan Antoni Rabella i Ribas
Jordi Ribas i Bisbal
Eulàlia Ribera Llonc
Montserrat Rius Mentuy
Roser Rodríguez Vila
Xavier Rofes i Moliner
Núria Roma i Peix
Montserrat Roma Uguet
Aina Rusca Mestre
M. Teresa Sadurní i Villaronga
Francesc Salvador Carvajal
Jaume Salvanyà Cristòbal
Maite Sànchez i Riera
Roser Sanromà i Borrell
Carolina Santamaria i Jordà
Lluís Maria Sol i Salvadó

Lourdes Sola i López
Joan Soler i Bou
José Soriano Moreno
M. del Mar Tapia Jiménez
Claudine Tarrene
Sílvia Teulats Castells
Montserrat Torras Conangla
Xavier Torrents Casas
Joana Torres Bosch
Albert Torres Sanglas
Mireia Trias i Freixa
Carme Vallès Foz
Marta Viñuales i Granel
Ana Wasmer Gimeno
Enkeleda Xhelo Çomo

L'organigrama de l'IEC és format per un total de 101 persones, distribuïdes en les categories laborals següents: cap superior (2), cap de secció (11), cap de negociat (5), oficial de primera administratiu (19), oficial de segona administratiu (5), auxiliar administratiu (1), col·laborador d'investigació (16), ajudant d'investigació (31), analista (3), tècnic de TIC (3), encarregat de Serveis Generals (1), oficial de primera d'oficis auxiliars (2) i auxiliar de segona de serveis (2).